MUSIC, UNIVERSITY OF TORONTO
3 1761 12526612 2

Лев КНИППЕР

КОНЦЕРТ-СЮИТА

ДЛЯ ГОБОЯ, СТРУННОГО КВИНТЕТА
И УДАРНЫХ ИНСТРУМЕНТОВ

Переложение автора
для гобоя и фортепиано

ИЗДАТЕЛЬСТВО "МУЗЫКА"
МОСКВА 1970

M
246
.K55
K6.
MUSIC

Лев КНИППЕР

КОНЦЕРТ-СЮИТА

ДЛЯ ГОБОЯ, СТРУННОГО КВИНТЕТА
И УДАРНЫХ ИНСТРУМЕНТОВ

Переложение автора
для гобоя и фортепиано

ИЗДАТЕЛЬСТВО "МУЗЫКА"
МОСКВА 1970

Digitized by the Internet Archive
in 2026 with funding from
University of Toronto

https://archive.org/details/31761125266122

Лев КНИППЕР

КОНЦЕРТ-СЮИТА

ДЛЯ ГОБОЯ, СТРУННОГО КВИНТЕТА
И УДАРНЫХ ИНСТРУМЕНТОВ

Переложение автора
для гобоя и фортепиано

LIBRARY
APR 26 1971
UNIVERSITY OF TORONTO

M
246
K55K6

ИЗДАТЕЛЬСТВО «МУЗЫКА» · МОСКВА · 1970

Константину Георгиевичу Паустовскому

*)КОНЦЕРТ-СЮИТА
ДЛЯ ГОБОЯ, СТРУННОГО КВИНТЕТА И УДАРНЫХ ИНСТРУМЕНТОВ

(1968)

Переложение автора
для гобоя и фортепиано

Лев КНИППЕР

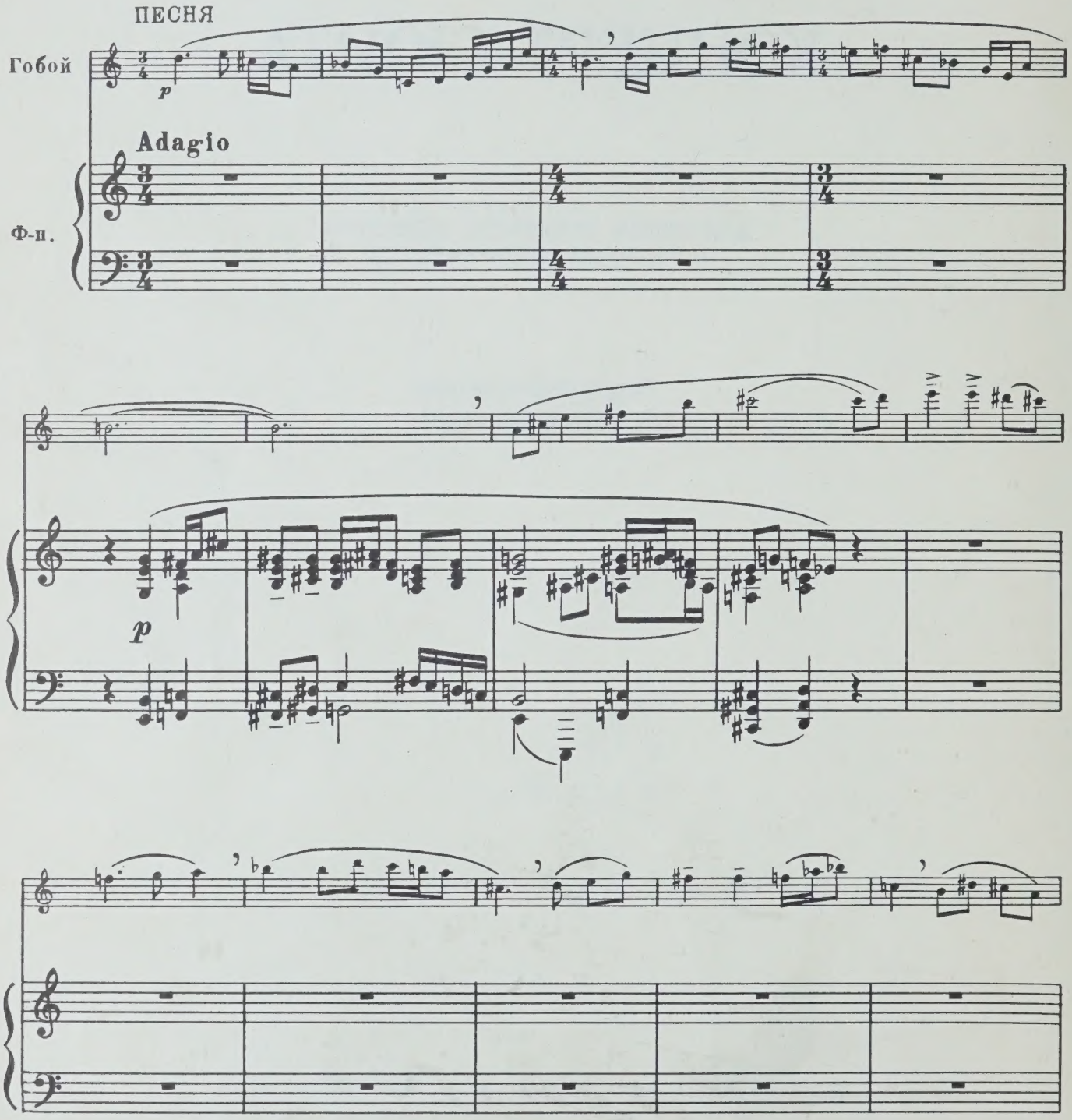

*)Концерт-сюита исполняется как одночастное произведение, без перерыва между частями

1

ПЛЯСКА

2 Allegretto

f

f sub.

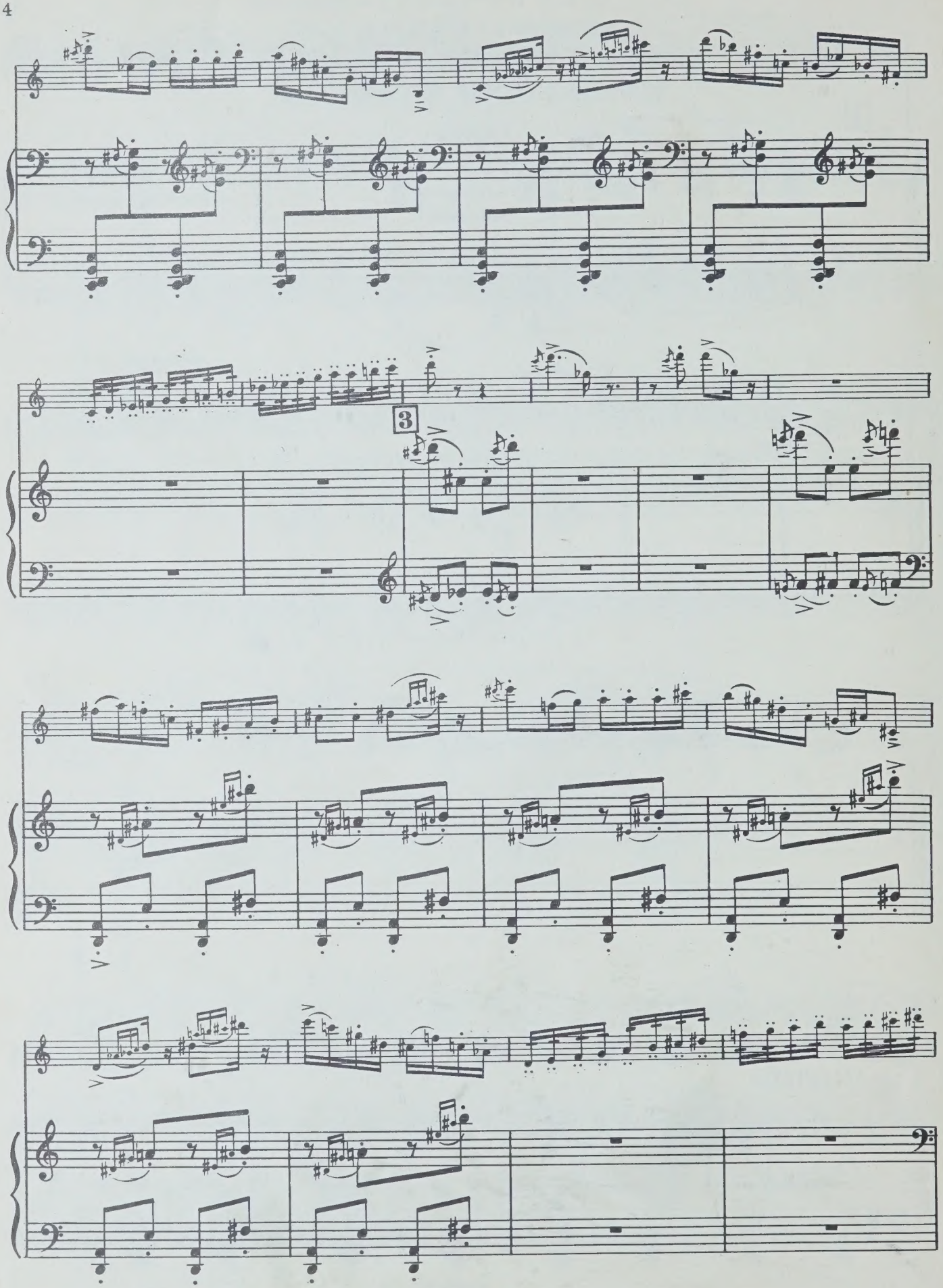
3

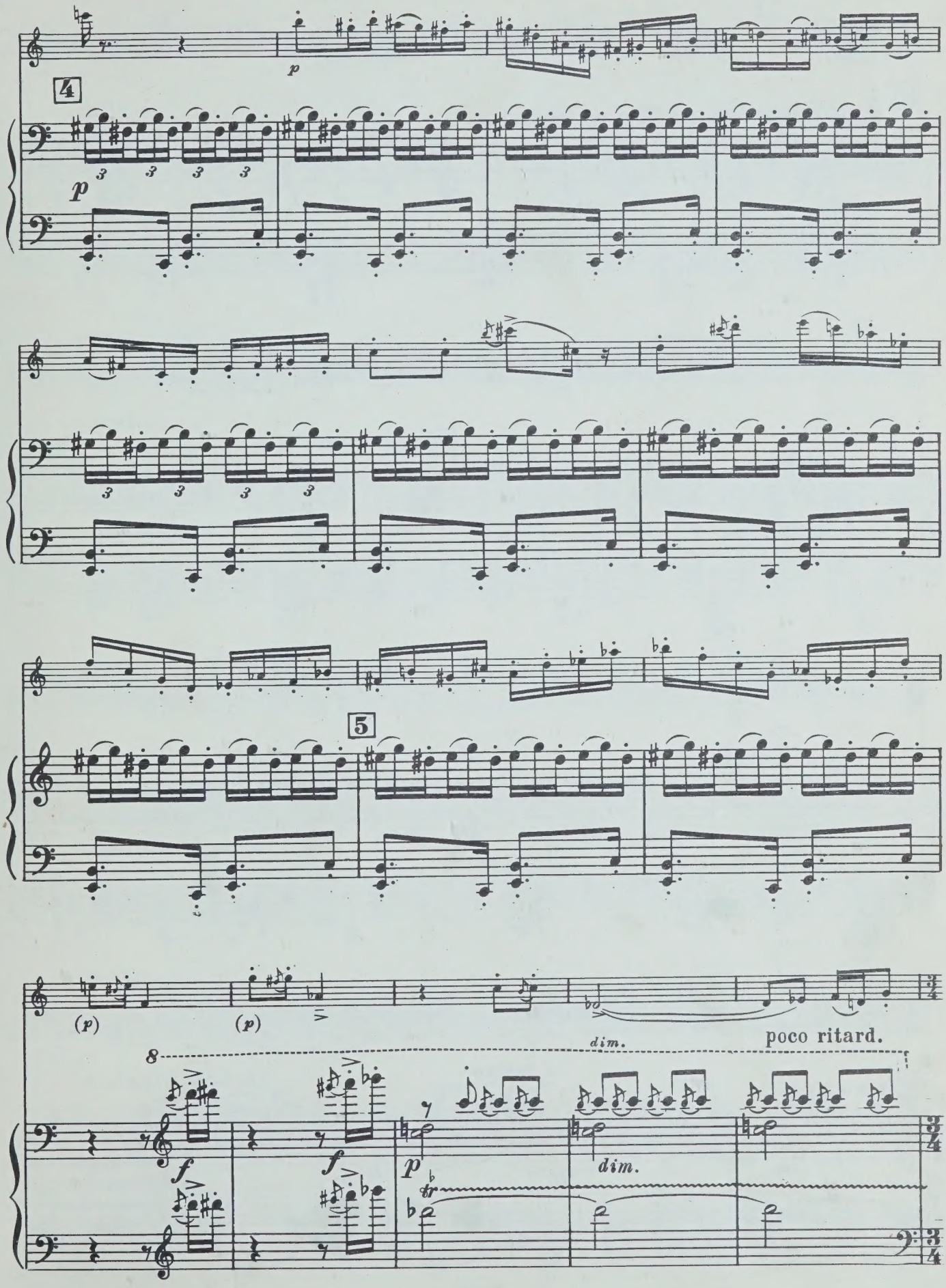
4
p
5
(p)
(p)
dim.
poco ritard.
8
f
f
p
dim.

pp

6 Poco meno mosso. Tempo di Valse

pp

7 poco agitato

a tempo

8 poco agitato

a tempo

p cresc.

accel.

mf

9 Allegretto

f

ff

POMAHC

pp

10 Andante. Rubato

pp

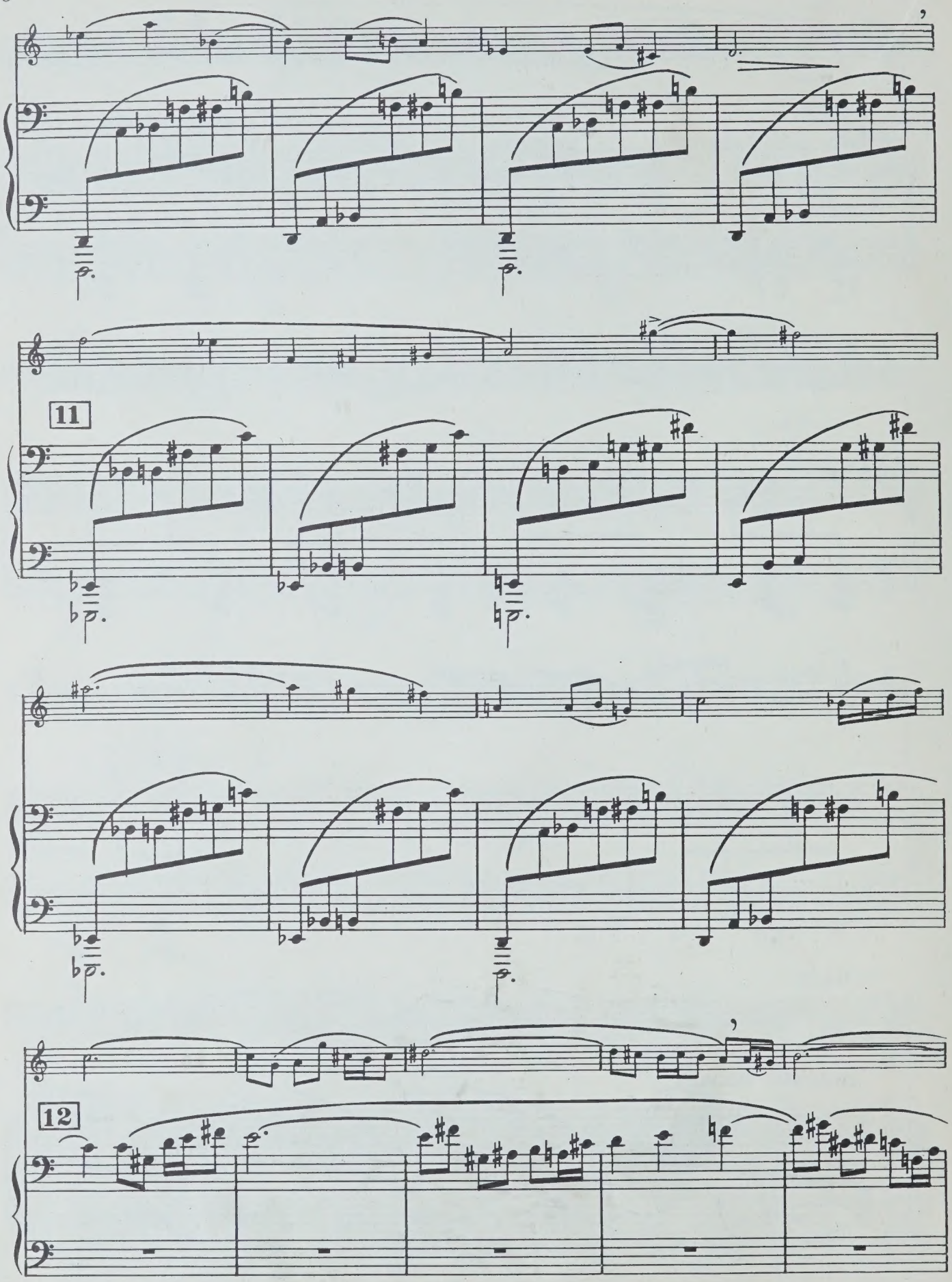
11
12

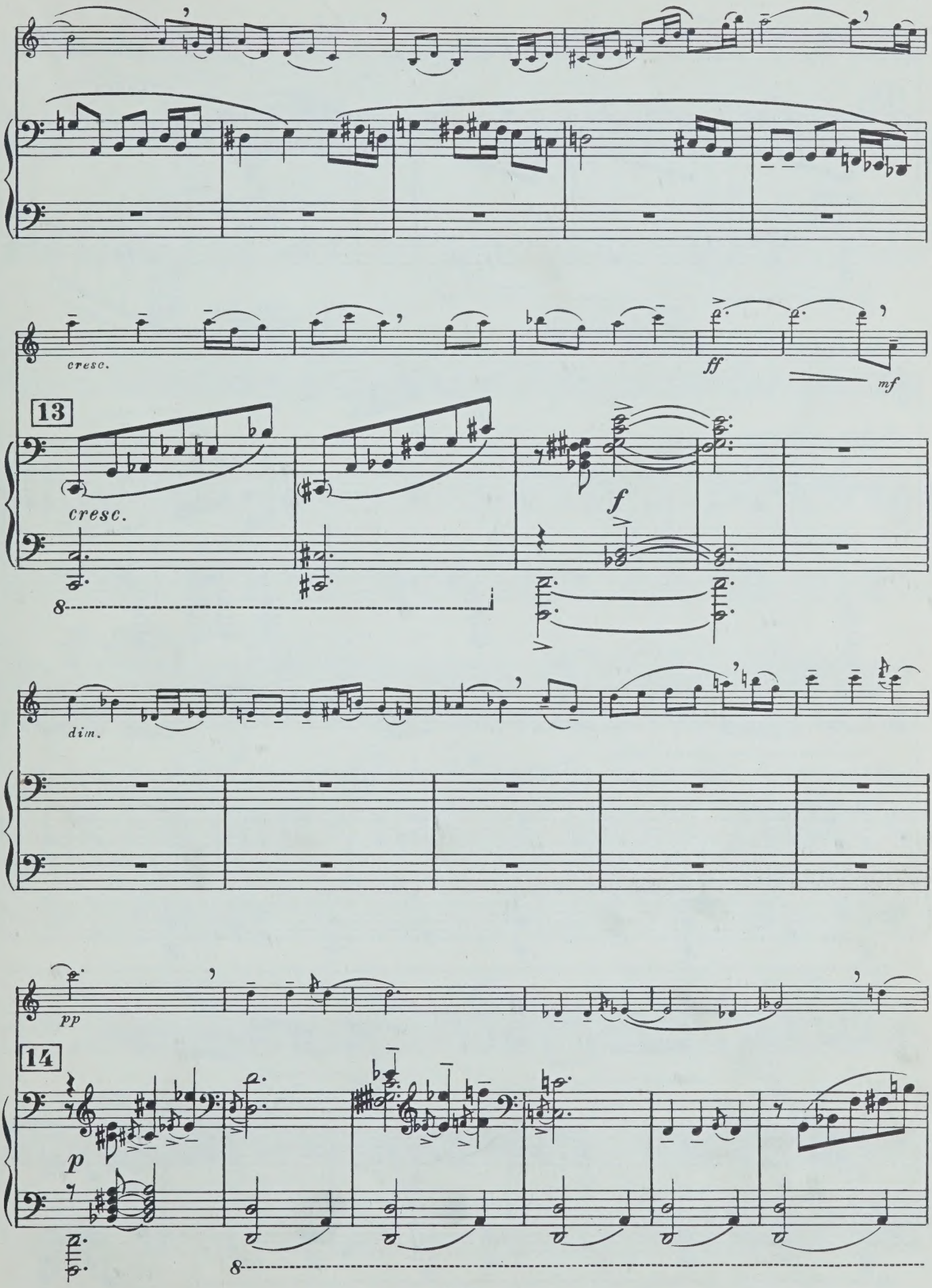
cresc.
ff
mf
13
cresc.
f
dim.
pp
14
p

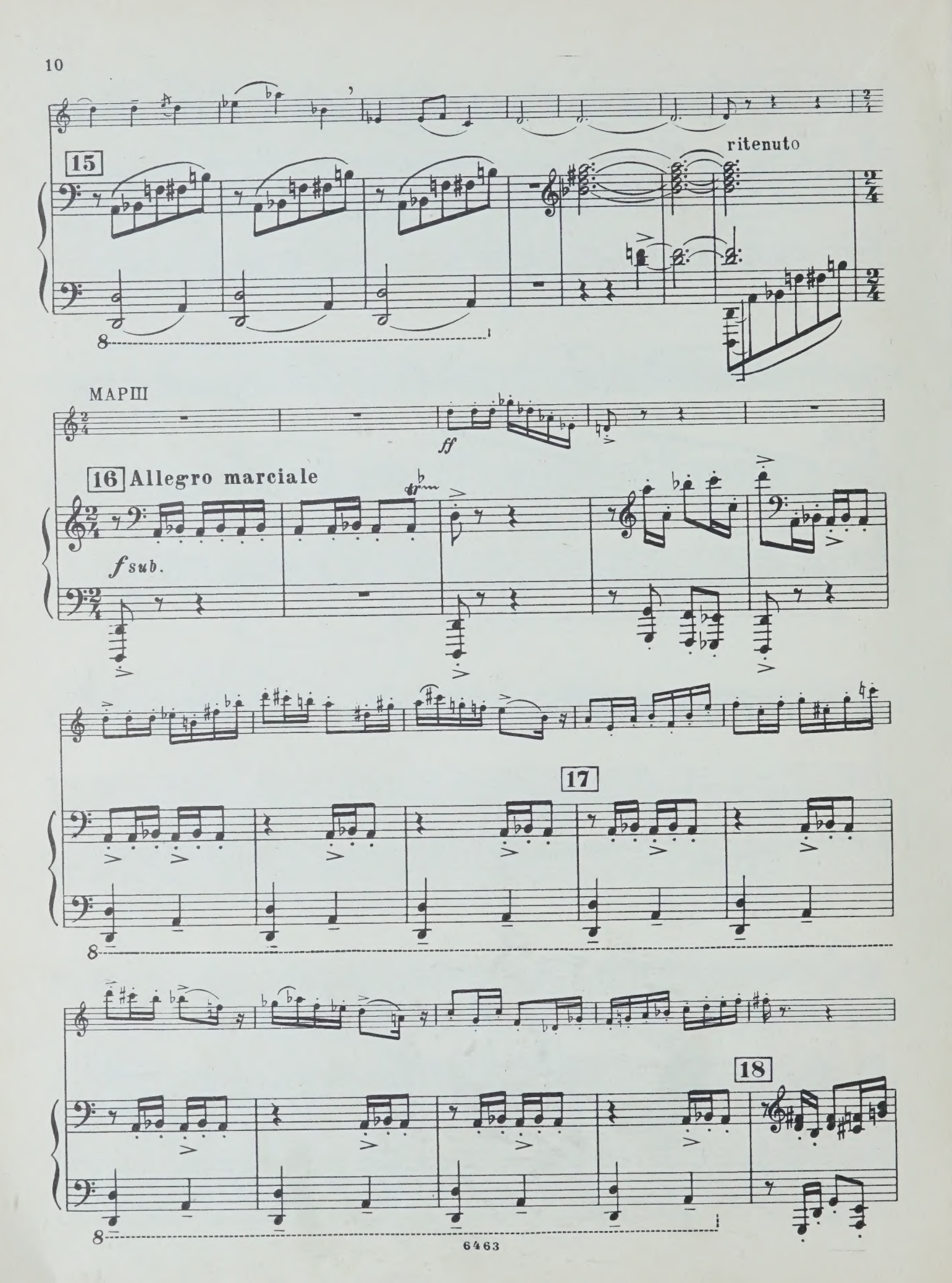
15
ritenuto
MAPIII
ff
16 Allegro marciale
f sub.
17
18

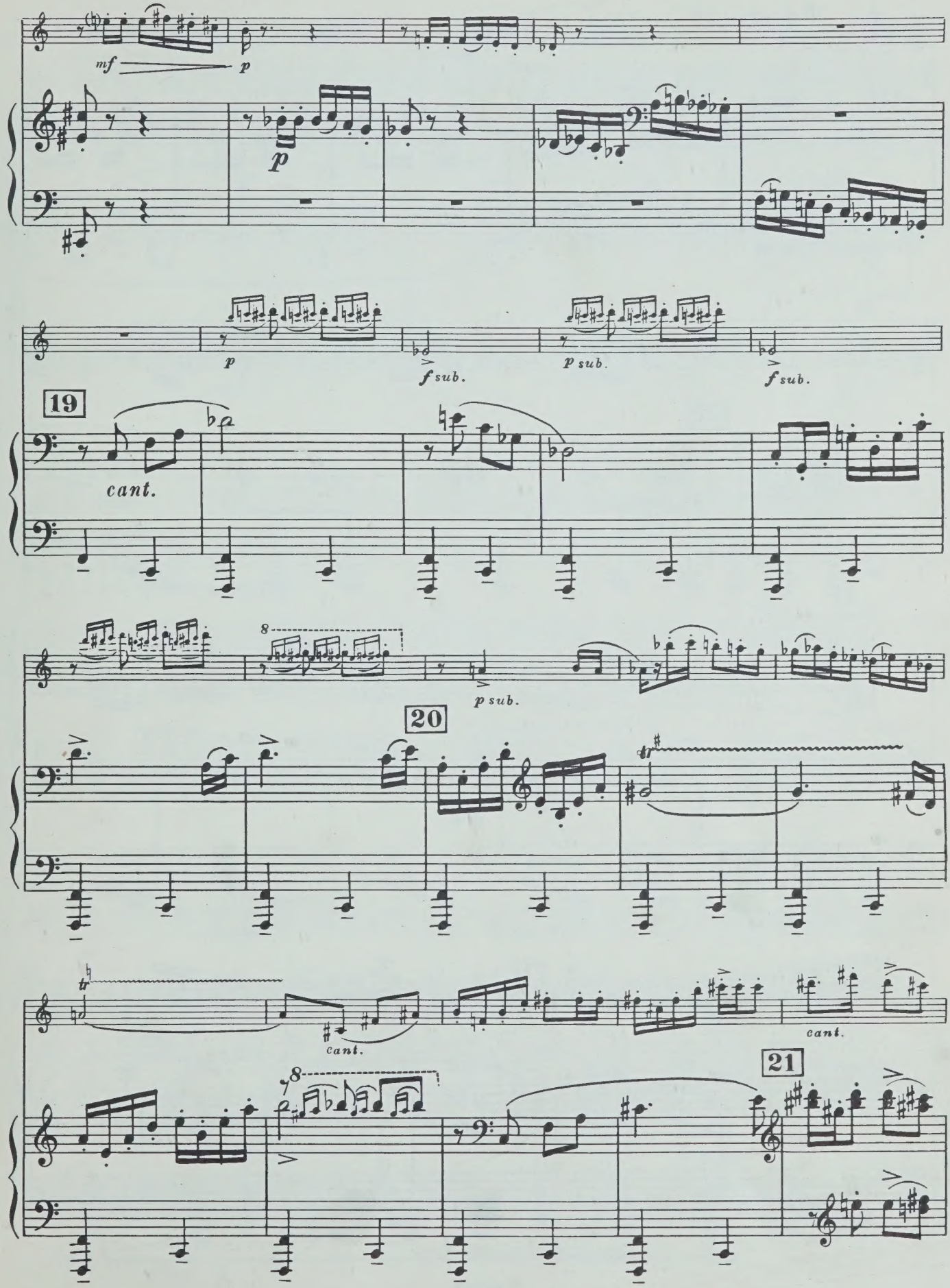
mf
p
p
p
f sub.
p sub.
f sub.
19
cant.
8
p sub.
20
tr
tr
cant.
cant.
8
21

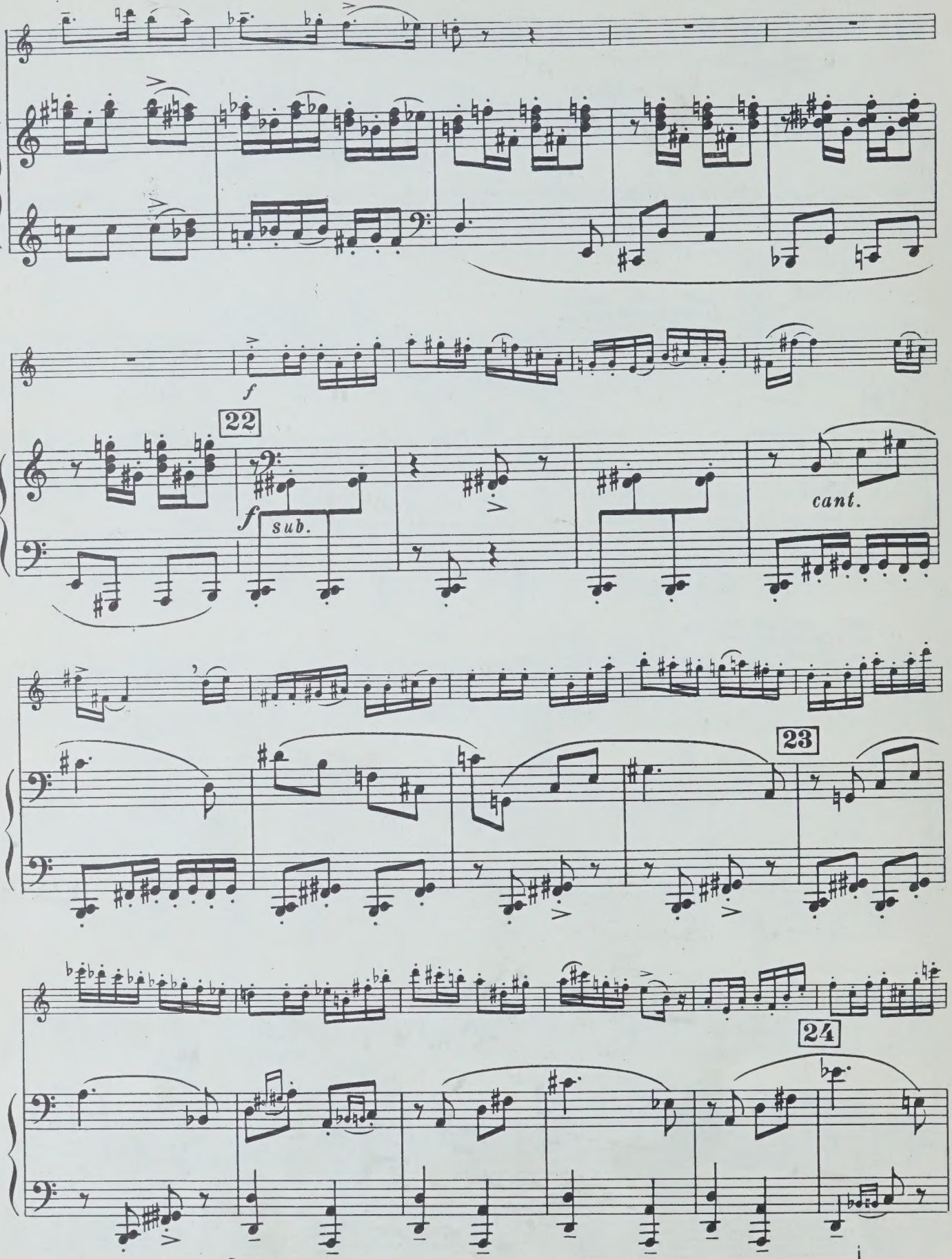
f
22
f
sub.
cant.
23
24
8

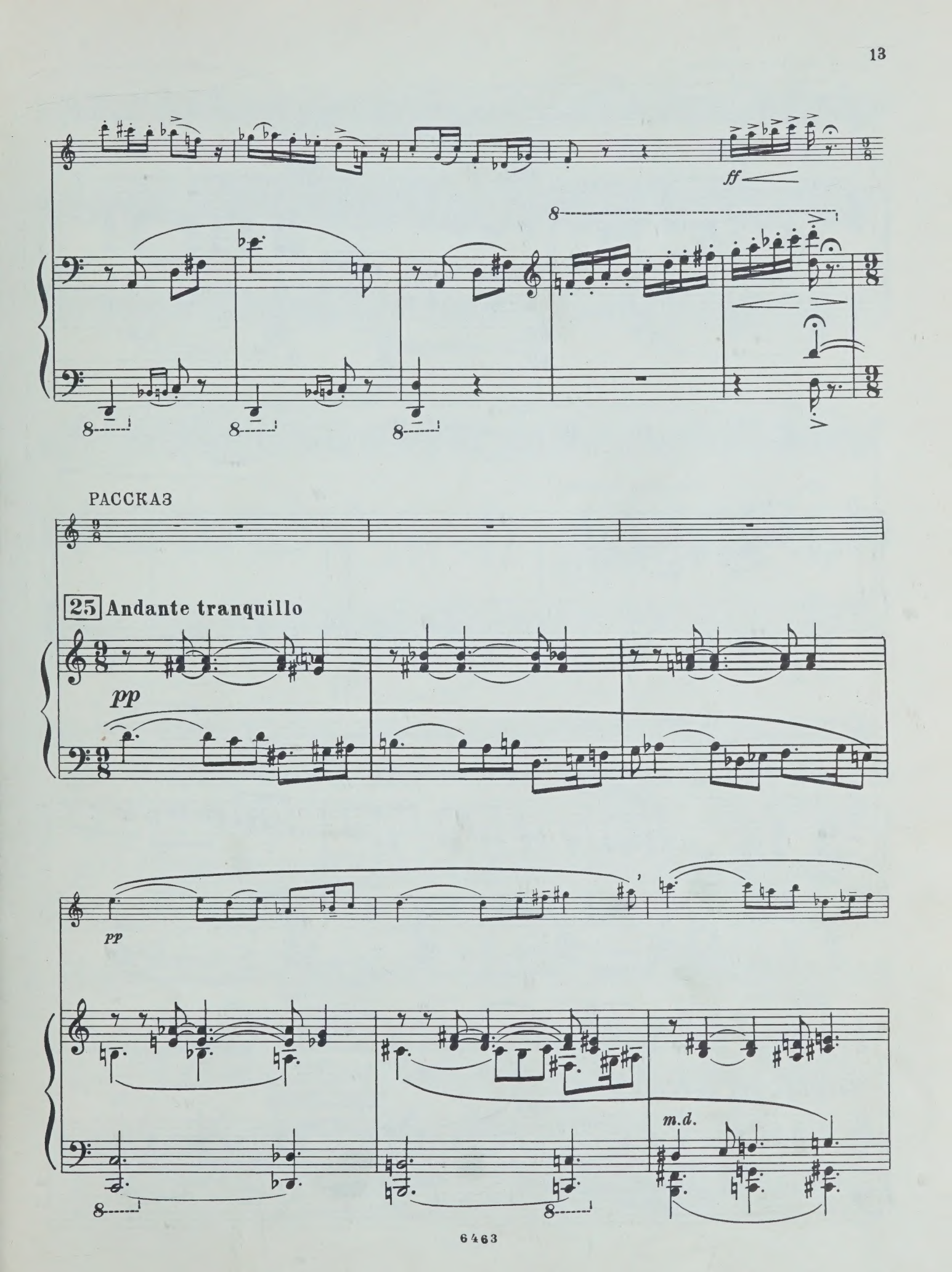
ff
РАССКАЗ
25 Andante tranquillo
pp
pp
m.d.

poco rit.

26 a tempo

m. d.

8

8

pp

pp

27 Poco più agitato

morendo

tempo generale

ПАСТУШИЙ НАИГРЫШ

Andante, a piacere

28

pp < f

p

f

rit.

a tempo

acceler.

cresc.

a tempo

molto

pp sub.

f

ff

ritard.

p

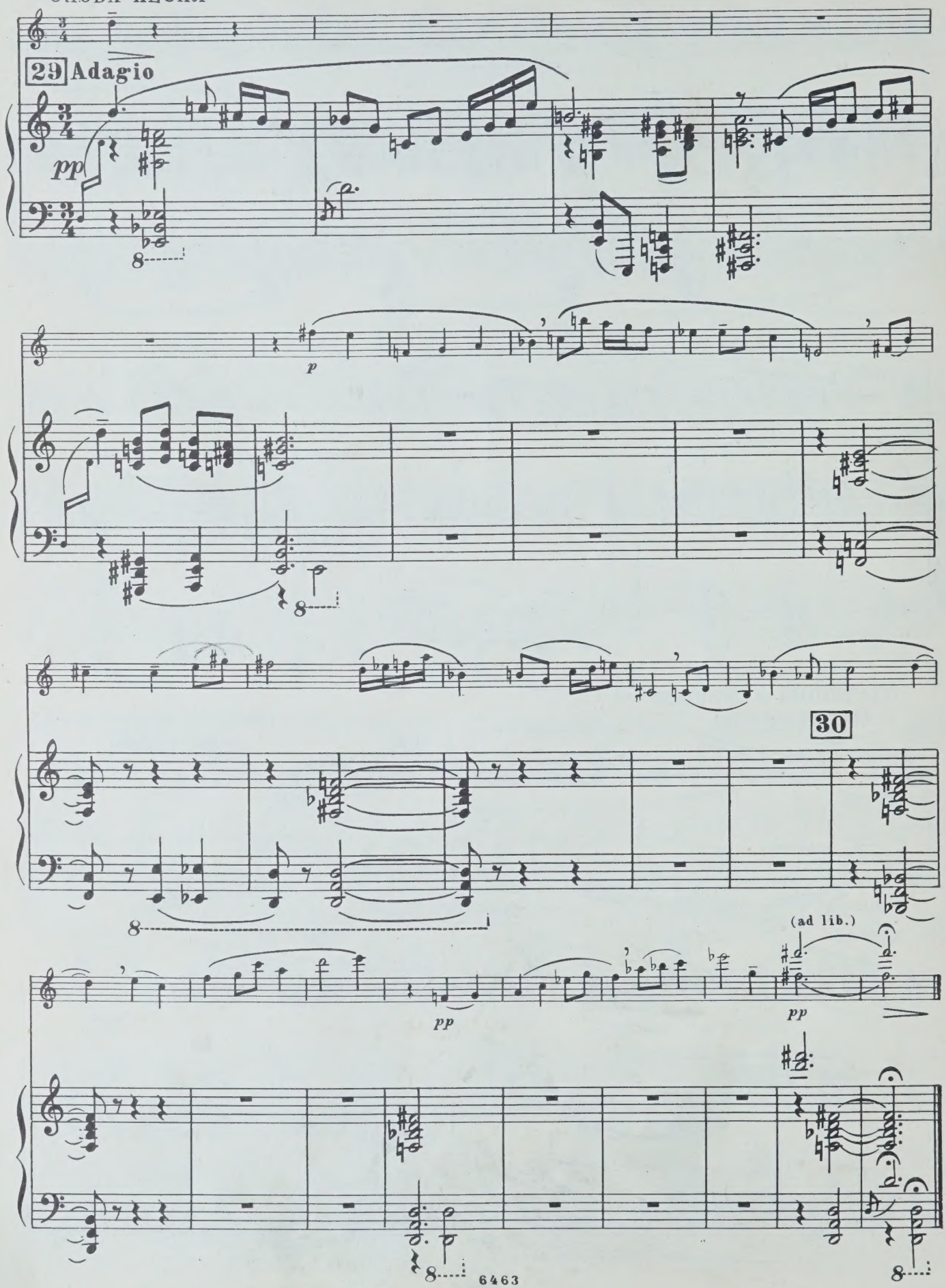
29 Adagio
pp
p
30
(ad lib.)
pp
pp

38 к.

Индекс 9—6—4

КНИППЕР ЛЕВ КОНСТАНТИНОВИЧ
КОНЦЕРТ-СЮИТА
для гобоя, струнного квинтета
и ударных инструментов

Редактор В. Зверев Техн. редактор О. Путилина
Корректор А. Лавренюк

Подписано к печати 8/V-70 г. Формат бумаги 60×90 1/8. Печ. л. 2,5. Уч.-изд. л. 2,5.
Тираж 550 экз. Изд. № 6463. Б. З. № 7 — 1970 г. Зак. 1912. Цена 38 к. Бумага № 1.

Издательство «Музыка», Москва, Неглинная, 14

Московская типография № 17 Главполиграфпрома Комитета по печати
при Совете Министров СССР, ул. Щипок, 18

M
246
.K55
K6
MUSIC

UNIVERSITY OF TORONTO
FACULTY OF MUSIC
LIBRARY
Oboe

M
246
K55K6

Константину Георгиевичу Паустовскому

*) КОНЦЕРТ-СЮИТА

ДЛЯ ГОБОЯ, СТРУННОГО КВИНТЕТА И УДАРНЫХ ИНСТРУМЕНТОВ

(1968)

Гобой

Редакция О. Соколова

Лев КНИППЕР

LIBRARY
APR 26 1971
UNIVERSITY OF TORONTO

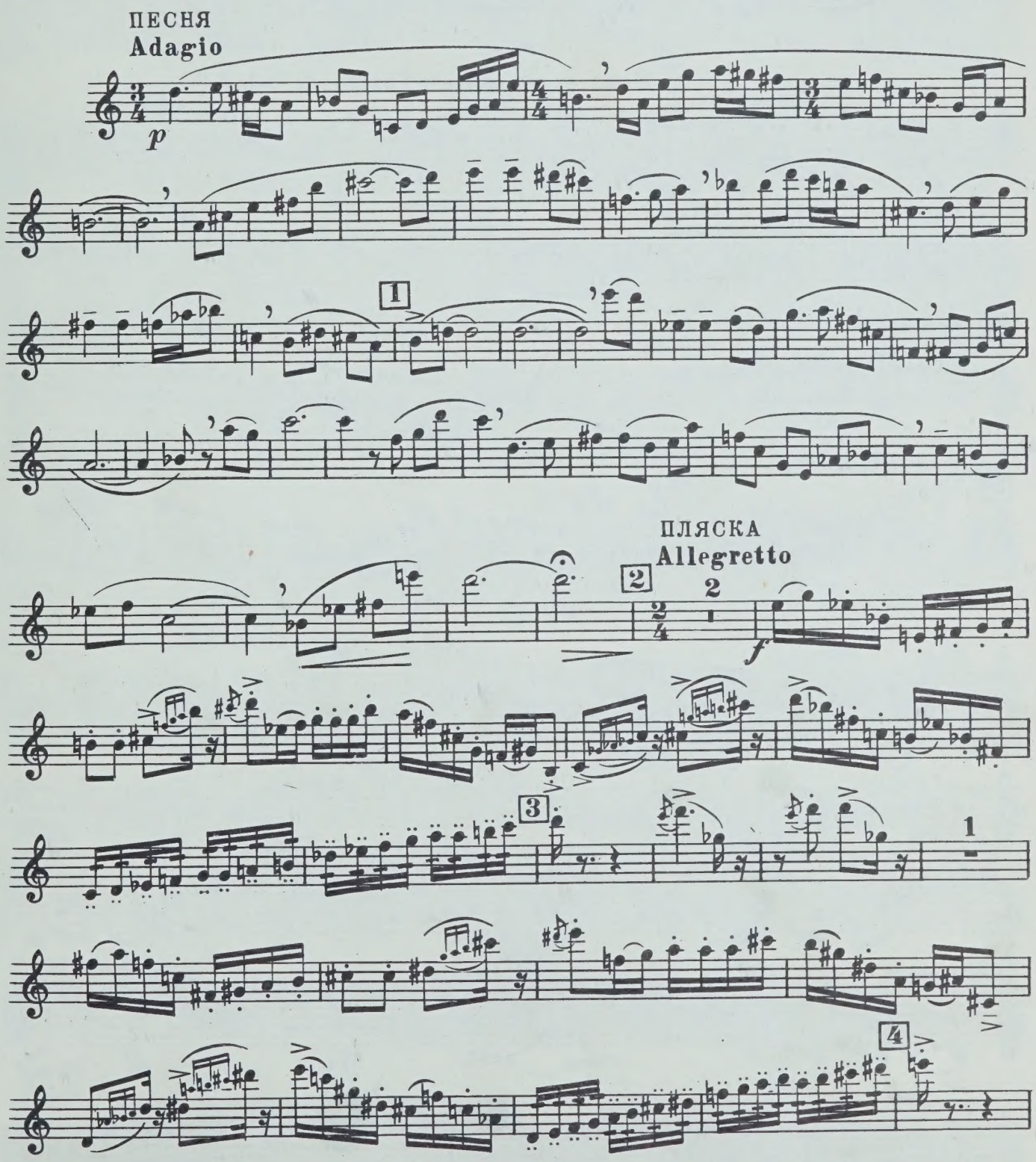

*) Концерт-сюита исполняется, как одночастное произведение, без перерывов между частями

Гобой

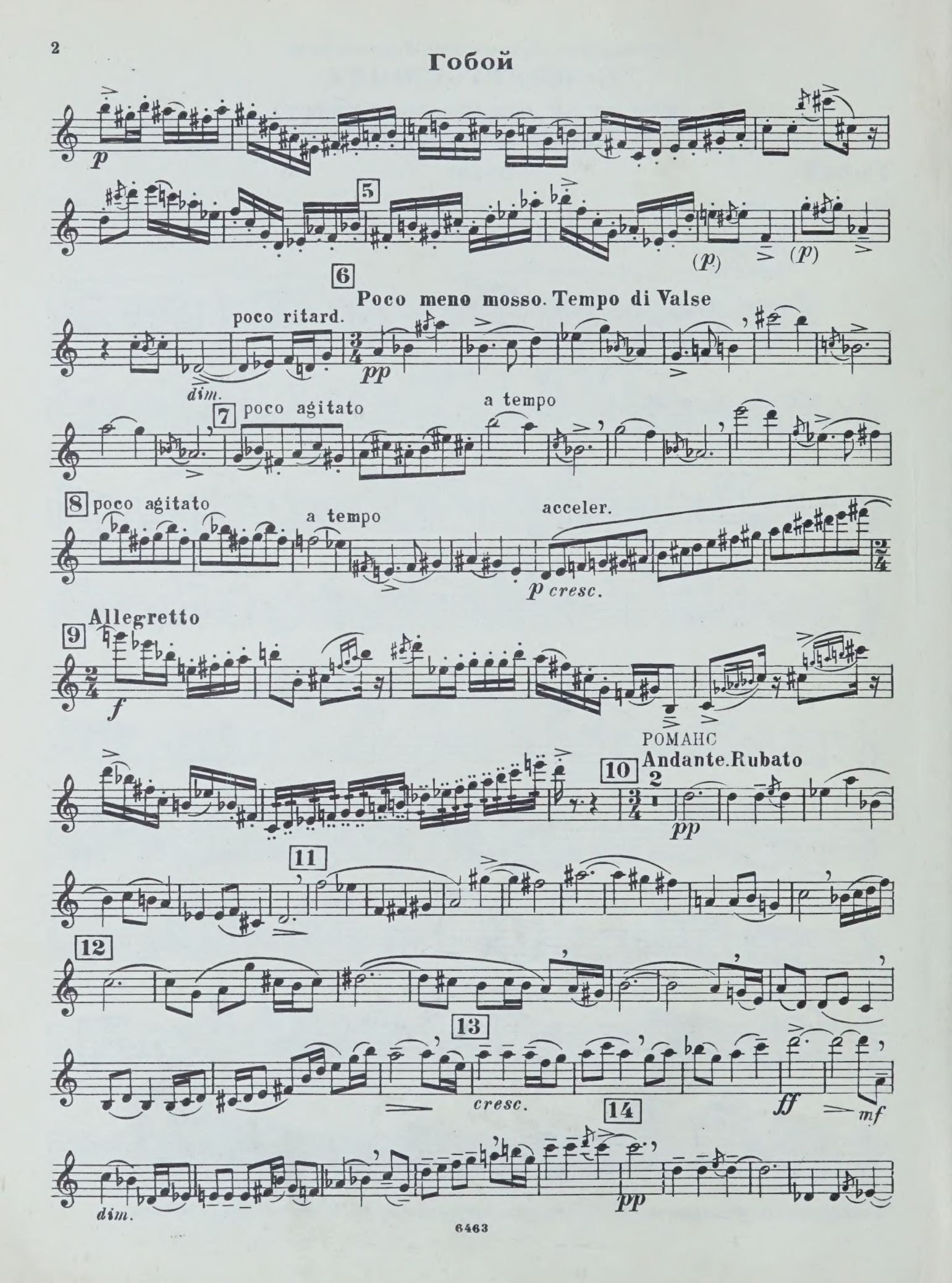
p
5
(p)
(p)
6
Poco meno mosso. Tempo di Valse
poco ritard.
dim.
pp
7
poco agitato
a tempo
8
poco agitato
a tempo
acceler.
p cresc.
Allegretto
9
f
РОМАНС
Andante. Rubato
10
pp
11
12
13
cresc.
ff
mf
14
dim.
pp

Гобой

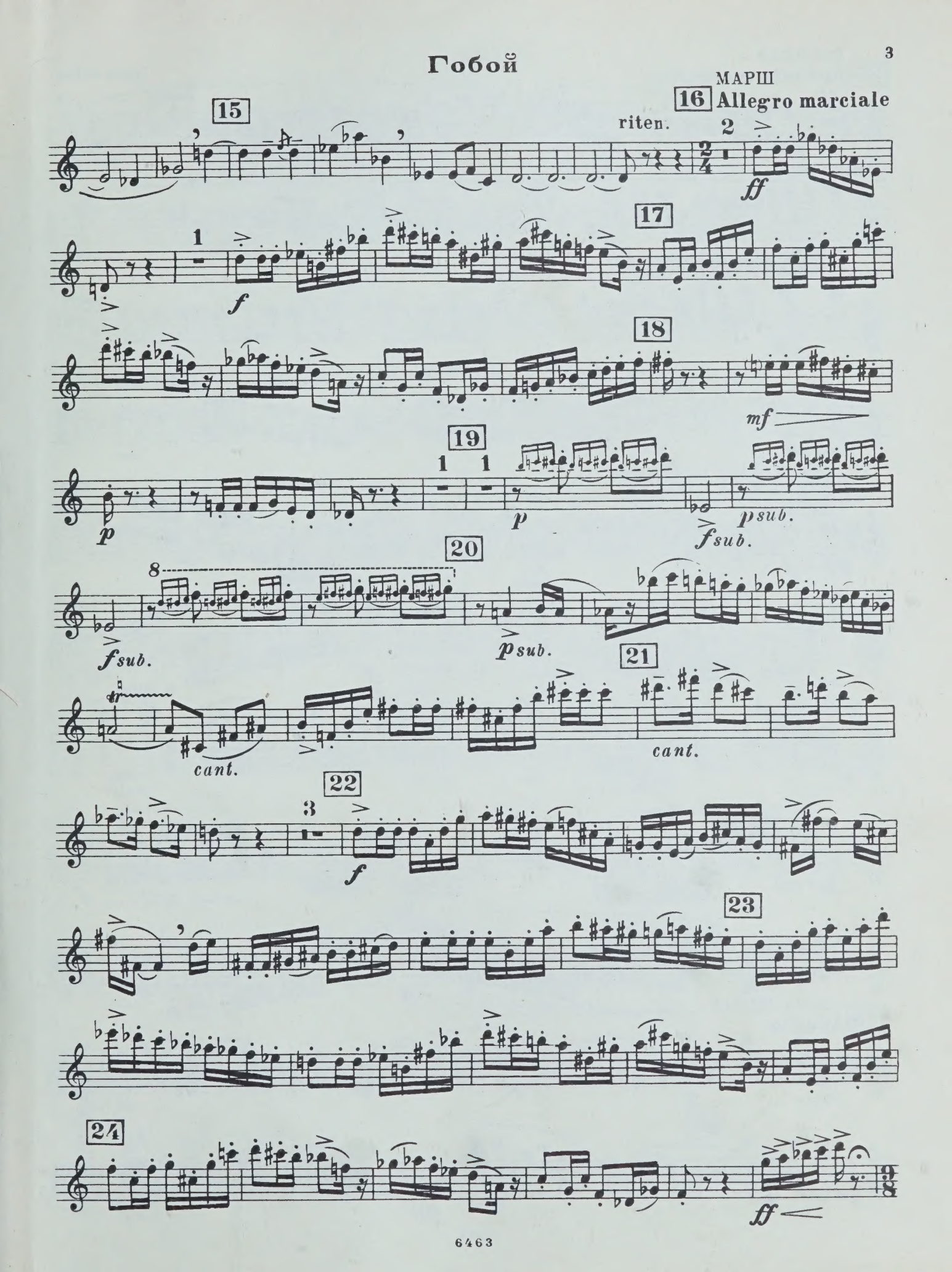
МАРШ
16 Allegro marciale
15
riten.
ff
17
f
18
mf
19
p
p sub.
f sub.
20
f sub.
p sub.
21
cant.
cant.
22
f
23
24
ff

РАССКАЗ

Гобой

25 Andante tranquillo

poco riten.

pp

26 a tempo

27 poco più agitato

pp

tempo generale

morendo

ПАСТУШИЙ НАИГРЫШ

28 Andante, à piacere

pp f

p

f

rit.

a tempo

acceler.

a tempo

cresc.

molto

pp sub.

f

ff

ritard.

p

СНОВА ПЕСНЯ

29 Adagio

p

(ad lib.)

30

pp

pp

WHEN THIS BOOK WAS CHARGED OUT THE FOLLOWING PARTS WERE IN THE POCKET

oboe	1				